

CONVENCIONES / CONVENTIONS

- DIVISION POLITICA - ADMINISTRATIVA / BOUNDARIES**
- Limite Nacional / International Boundary
 - Limite Departamental / State-Province Boundary
 - Limite Municipal / Municipal Boundary
- LUGARES POBLADOS / POPULATED PLACES**
- Capital del Departamento / Antioquia State Capital
 - Cabezas Municipales / Popular Urban Areas, Localities
 - Cabezas Congregacionales, Veredales, Centros Poblados / Populated Rural Areas
- MARCAS DE TERRENO / LANDMARKS**
- Rio, Quebrada / River, Streams
 - Omagra, Lago, Laguna, Represa / Body of Water
 - Parque Nacional, Natural Park
- REFERENCE POINTS**
- Referencia de Costa / Coastal Landmark
 - Cruces Viales / Road Intersection References

CONVENCIONES / CONVENTIONS

- RED VIAL NACIONAL / PUBLIC ROAD SYSTEM**
- Via Pavimentada / Paved Road
 - Via en Armadura / Toll Road
 - Rod Vial Primaria a Cargo de La Nación, Concesionada o Administrada / National Primary (Interstate) Road System: Toll Roads
 - Vias Adicionales a Cargo de Propiedad de B.O.P. Project, Adquisición de Propiedad / Vias Adicionales a Cargo de Propiedad de B.O.P. Project: Acquisition of Property
 - Vias de Reserva de Carácter Nacional / National Character Road System
 - Rod Vial Secundaria Departamental / State-Owned Secondary (Interstate) Road System
 - Rod Vial Tercera a Cargo de La Nación / Nation-Owned Tertiary Road System
 - Rod Vial Tercera a Cargo del Departamento / State-Owned Tertiary Road System
 - Rod Vial Tercera a Cargo de Municipios / Municipality-Owned Tertiary Road System
 - Vias Fuera del Departamento / Out of Antioquia State Road System

- Señales de Ruta Nacional / Route Markers**
- Túnel / Tunnel
 - Túnel Proyectado / Projected Tunnel
 - Aeropuerto / Airport
 - Puerto Marítimo / Seaport
 - Puerto Fluvial, Muelle / Riverport, Pier, Wharf
 - Plaza / Toll
 - Ferri / Ferry
 - Via Ferrea / Railway
 - Cable Aéreo / Cablecar System - Line
 - Distancia en Kilómetros (km) / Distance in Miles (mi)

ELEVACION ALTITUDE

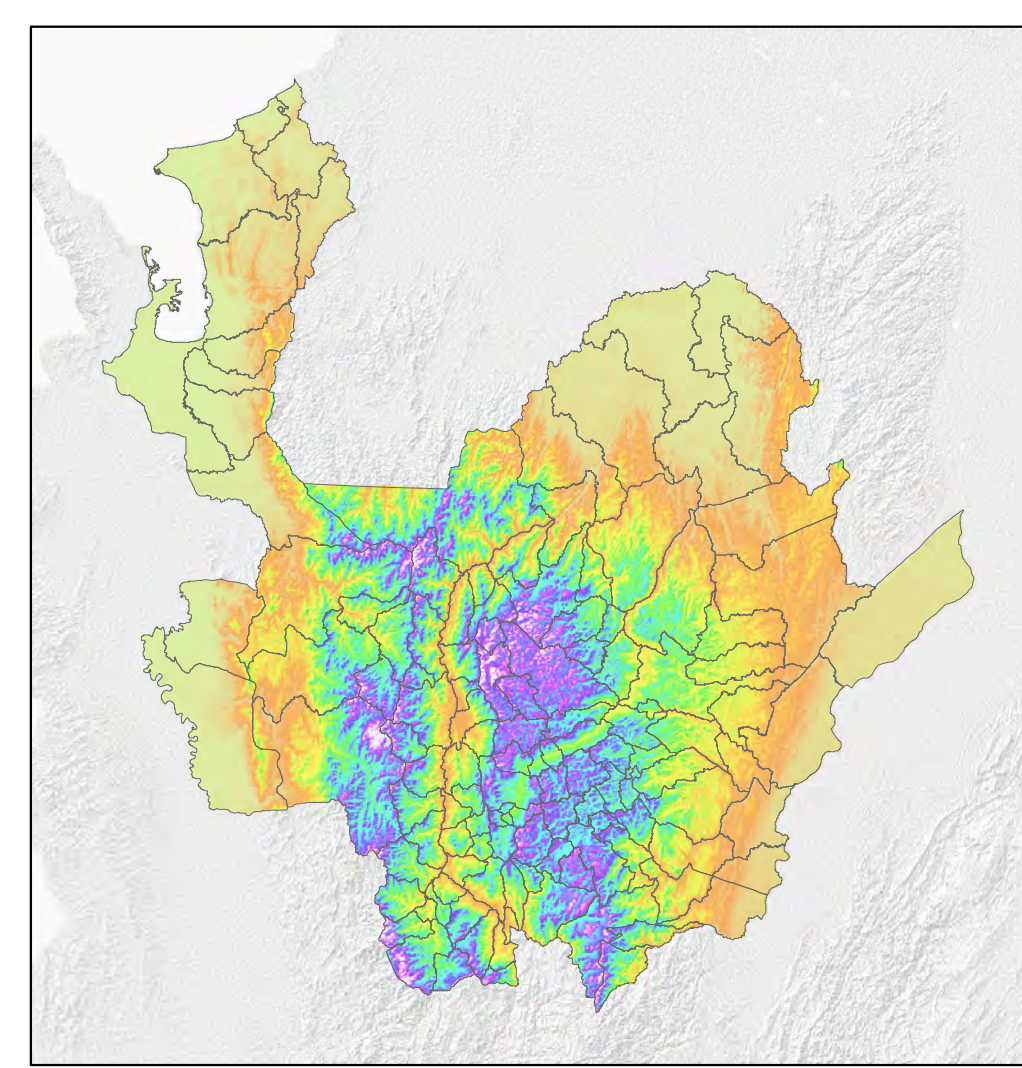

FUENTES DE INFORMACION SPATIAL DATASET

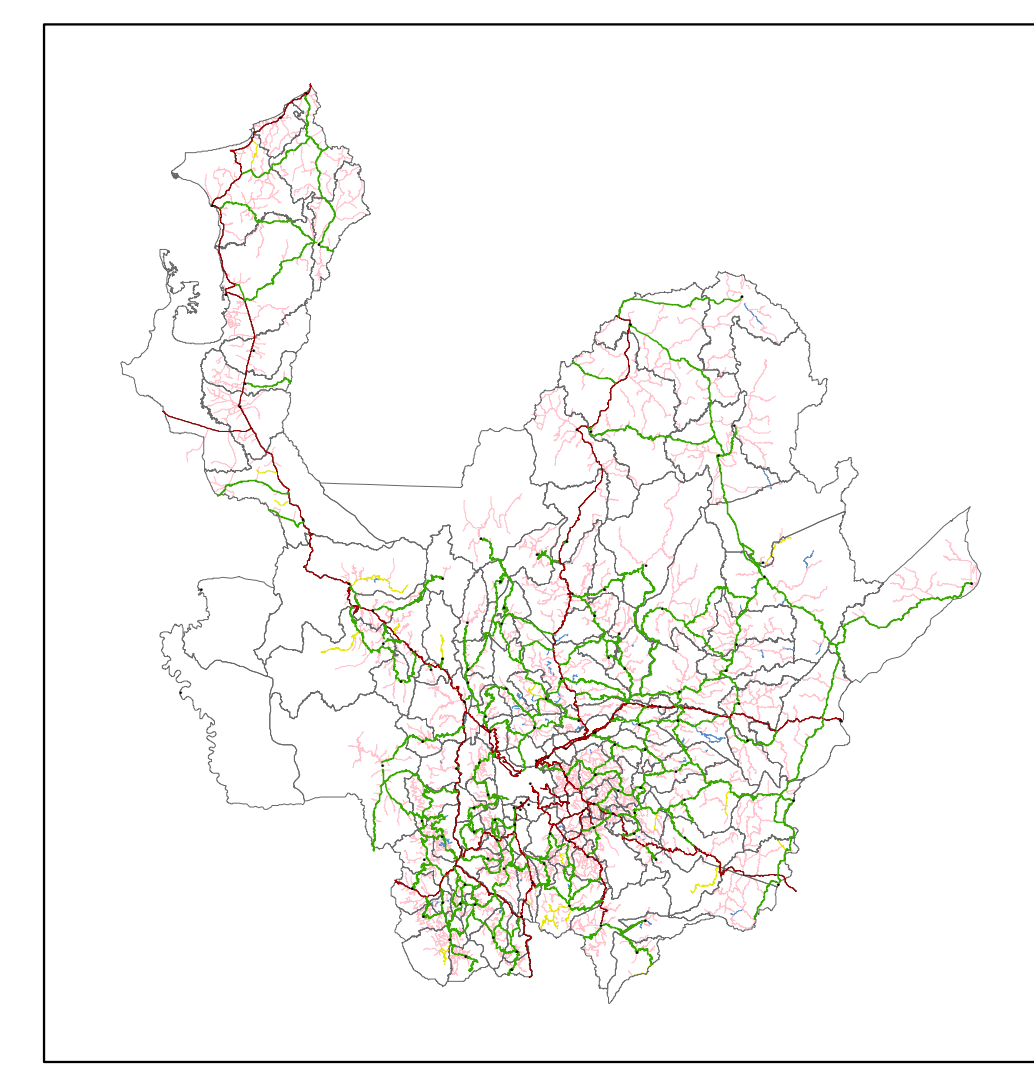

RED VIAL EN EL DEPARTAMENTO DE ANTIOQUIA

REPUBLICA DE COLOMBIA
2014

Escala 1:300.000

10 5 0 10 20 30 40
km

Proyección Cartográfica
Cartographic Projection

Sistema de Coordenadas Proyectadas:
MAGNA Colombia Bogotá
Proyección Transversal de Mercator
Falso Norte: 1.000.000
Medidas Centrales: 14.070792
Factor de Escala: 1.0000000
Límites de Origen: 1.9502002
Unidad Lineal: Metros
Sistema de Coordenadas Geográficas: Bogotá MAGNA
Origen: Hagoa Siglo



GOBERNACIÓN DE ANTIOQUIA
Secretaría de Infraestructura Física
Vías para el Desarrollo y la Educación

Centro 2013 SS 20-0149, Gobernación de Antioquia, CTA
Proyecto Planes Viales Subregionales Participativos
Información revisada a julio de 2014
Impresión julio de 2014