

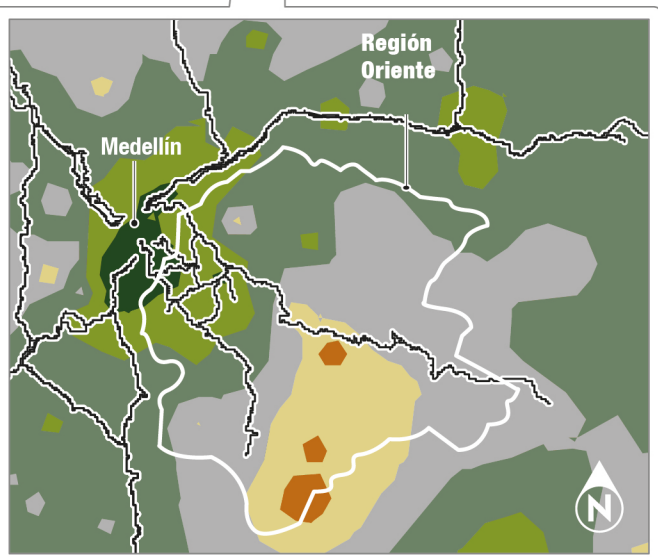

UN PROYECTO DE IMPACTO NACIONAL

El mejoramiento de la infraestructura vial es instrumento crucial para el desarrollo territorial y para la reducción de la pobreza. Será un compromiso de todos, Nación, Departamento, Municipios, Gremios y Ciudadanos, fomentar la Gobernanza y promover acciones hacia una paz sostenible.

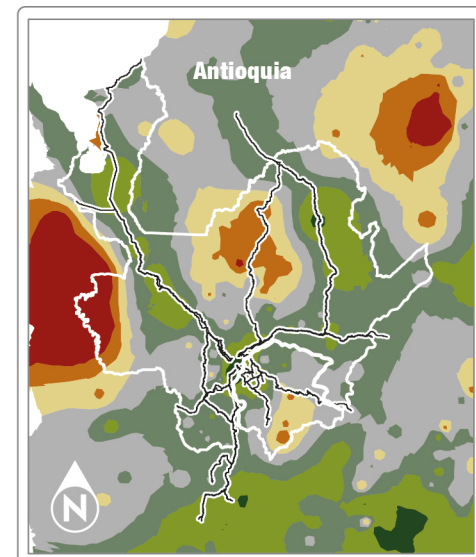
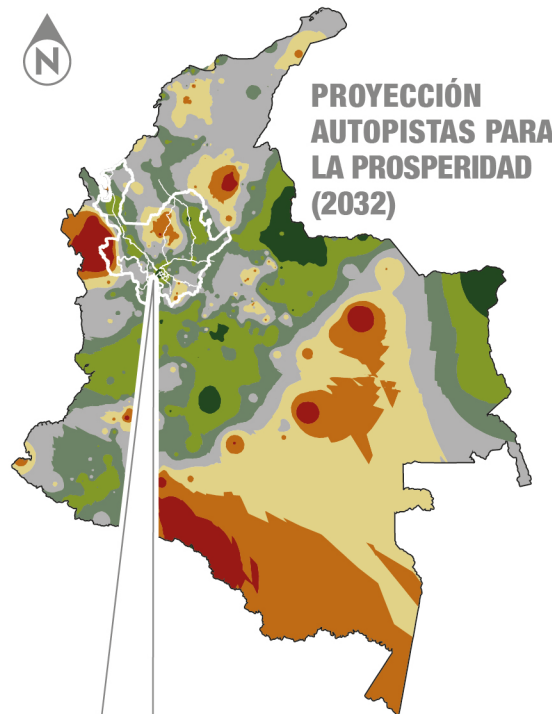
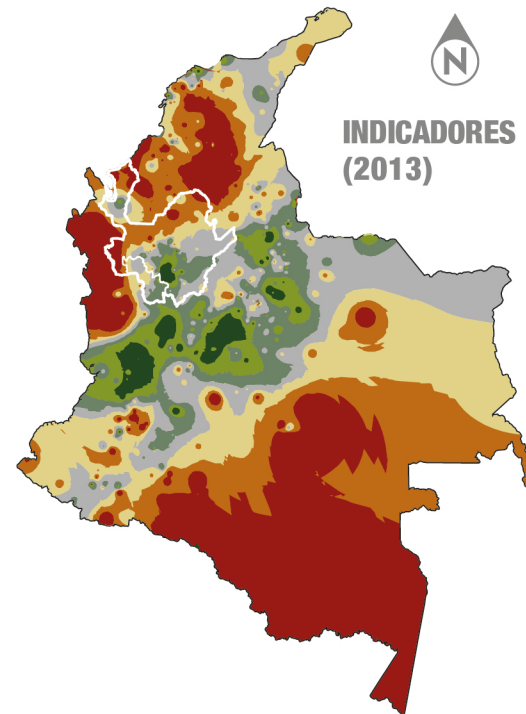

Los megaproyectos de infraestructura como las concesiones 4G nacionales, la APP del Río Magdalena y las Autopistas para la prosperidad, sitúan al oriente antioqueño como un nodo estratégico para articular el desarrollo aéreo al eje logístico Magdalena – Turbo. Gracias a su sociedad emprendedora, capaz de organizarse y jalonar procesos conjuntos, el Oriente se proyecta como protagonista de las actividades de alto valor agregado en el país.

Municipio	Población total	% Población bachiller	% Población profesional	% Población urbana	% Población rural
Rionegro	116.289	58,5	11,98	65	35
Marinilla	51.767	59,2	1,13	77	23
La Ceja	51.445	53,3	2,93	86	14
Guarne	46.096	43,4	1,39	36	64
El Carmen de Viboral	45.578	50,5	6,86	63	37
Sonsón	36.104	41,7	1,95	42	58
El Santuario	26.981	63,4	0,89	83	17
Abejorral	19.478	41,4	1,28	34	66
La Unión	18.905	56,2	1,51	55	45
El Retiro	18.712	71	1,18	51	49
San Vicente	17.652	67,4	1,59	42	58
Nariño	16.913	16,1	0,13	15	85
San Carlos	16.008	36	2,28	38	62
El Peñol	15.985	53,3	1,12	56	44
Cocorná	15.010	44,7	0,51	26	74
San Rafael	13.076	45,9	2,93	48	52
San Luis	10.956	45,4	5	43	57
Granada	9.838	42	2,46	38	62
Argelia	8.968	68,8	0,98	29	71
San Francisco	5.521	40	0,18	44	56
Guatapé	5.394	87,6	0,87	77	23
Concepción	3.659	65	3,28	39	61
Alejandro	3.550	49,6	0,06	51	49

TIEMPOS DE VIAJE

● Tiempo Actual ● Tiempo Proyectado ● Tiempo: en horas.

Tiempo promedio del Oriente a las principales ciudades del país



Tiempo promedio del Oriente a los principales puertos del país



RETOS 2012 - 2032

Para que pasen el talento y las oportunidades

ESQUEMA SOCIAL Y DE ARTICULACIÓN ENTRE ACTORES

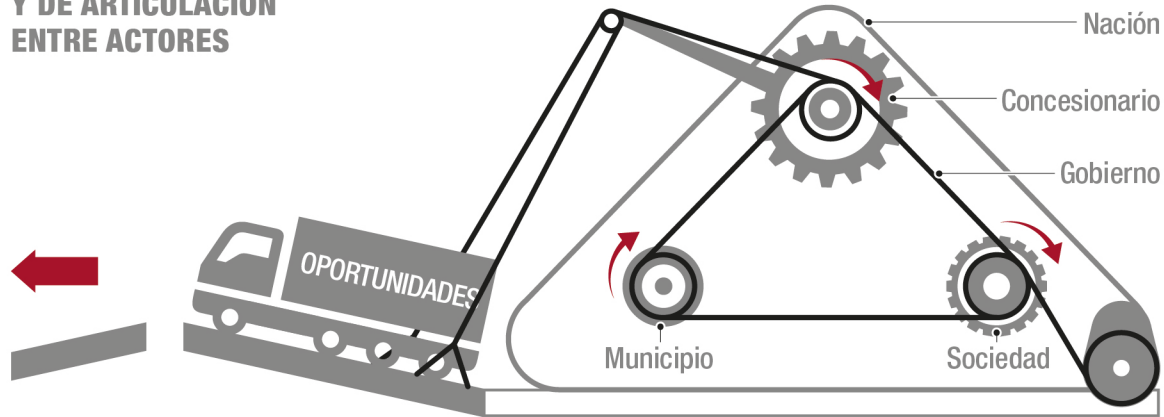

OPORTUNIDADES DE RECONFIGURACIÓN DEL SISTEMA URBANO REGIONAL 2032

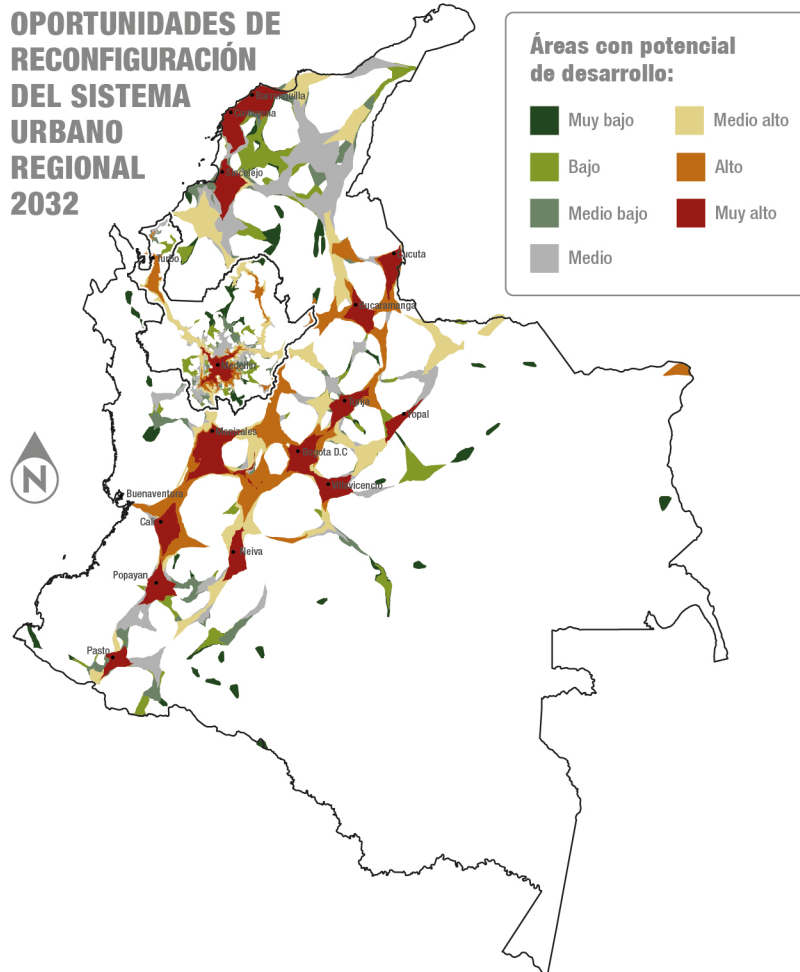

INDICADORES DE CRECIMIENTO ESPERADOS

Crecimiento PIB per capita de Antioquia, del 4,5% (histórico) al 6% anual

Crecimiento promedio Valor Agregado, 2% en el Oriente

Disminución de la tasa de desempleo Antioquia, del 10,6 al 5%

Generación de empleo 11.100 puestos de trabajo en el Oriente, el 7,3% del total del departamento

Ello si la economía antioqueña se propone captar al menos el 70% de los ingresos generados en la fase de construcción

EN LA RUTA DE LAS AUTOPISTAS PARA LA PROSPERIDAD

ANTIOQUIA CONECTADA CON EL FUTURO, VÍAS PARA EL DESARROLLO Y LA EDUCACIÓN

Durante los próximos 10 años las Autopistas para la Prosperidad transformarán el mapa de viaje y la brújula del desarrollo de Antioquia. Nos preguntamos cuáles son las tareas para transformar kilómetros en oportunidades, en progreso y en equidad territorial.



¡Así es la ruta para el ORIENTE!



Cuando no se pierde un peso se puede



COLECCIONABLE EN RUTA

